

A photograph of a playground. In the foreground, there is a dense green hedge. Behind it, a sandy play area contains a slide and a climbing structure with blue horizontal bars and wooden posts. In the background, there are large green trees, a building with a grey roof, and a cloudy sky.

**Spelen en bewegen
op het Pekhoeve-terrein.**

nu en in de toekomst.

Spelen nu.



saai



Blubbervoetbal ?



Leeg, kaal en troosteloos



verouderd

Wie maken er gebruik van.

- **Schoolklassen de Rosmolen. (dagelijks tussen de middag)**
- **Kinderopvang Boeffies en Bengeltjes. (dagelijks)**
- **(oppas) Opa en oma met kleinkinderen. (dagelijks)**
- **Ouders met (kleine) kinderen tijdens schooluren.**
- **Ouders met kinderen na school. (dagelijks)**
- **Individuele kinderen uit de directe omgeving (dagelijks)**
- **Sportgroepjes (voetbal) wekelijks.**
- **Jeu de Boules (2 x per week)**
- **Skatebaan incidenteel vooral kleine kinderen met ouders.**
- **Jaarlijkse dorp / school evenementen.**

Werkgroep Spelen en Bewegen.

- ▶ **Interviews met gebruikers.**
- ▶ **Overleg met gemeente Breda.**
- ▶ **Denk en Doe Dagen in Ulvenhout.**
- ▶ **Alle ideeën en wensen verwerken.**
- ▶ **Overleg met ontwerpbureau Studio PAPAS.**
- ▶ **Definitief ontwerp.**
- ▶ **Presentatie bewoners Ulvenhout.**



**SPEELTERREIN
PEKHOEVE ULVENHOUT
DEFINITIEF ONTWERP
AANGEPAST
17-12-2018**

AANGEPAST ontwerp inrichting speelplek Pekhoeve-terrein - ingekleurd

Studio Papas 17-12-2018

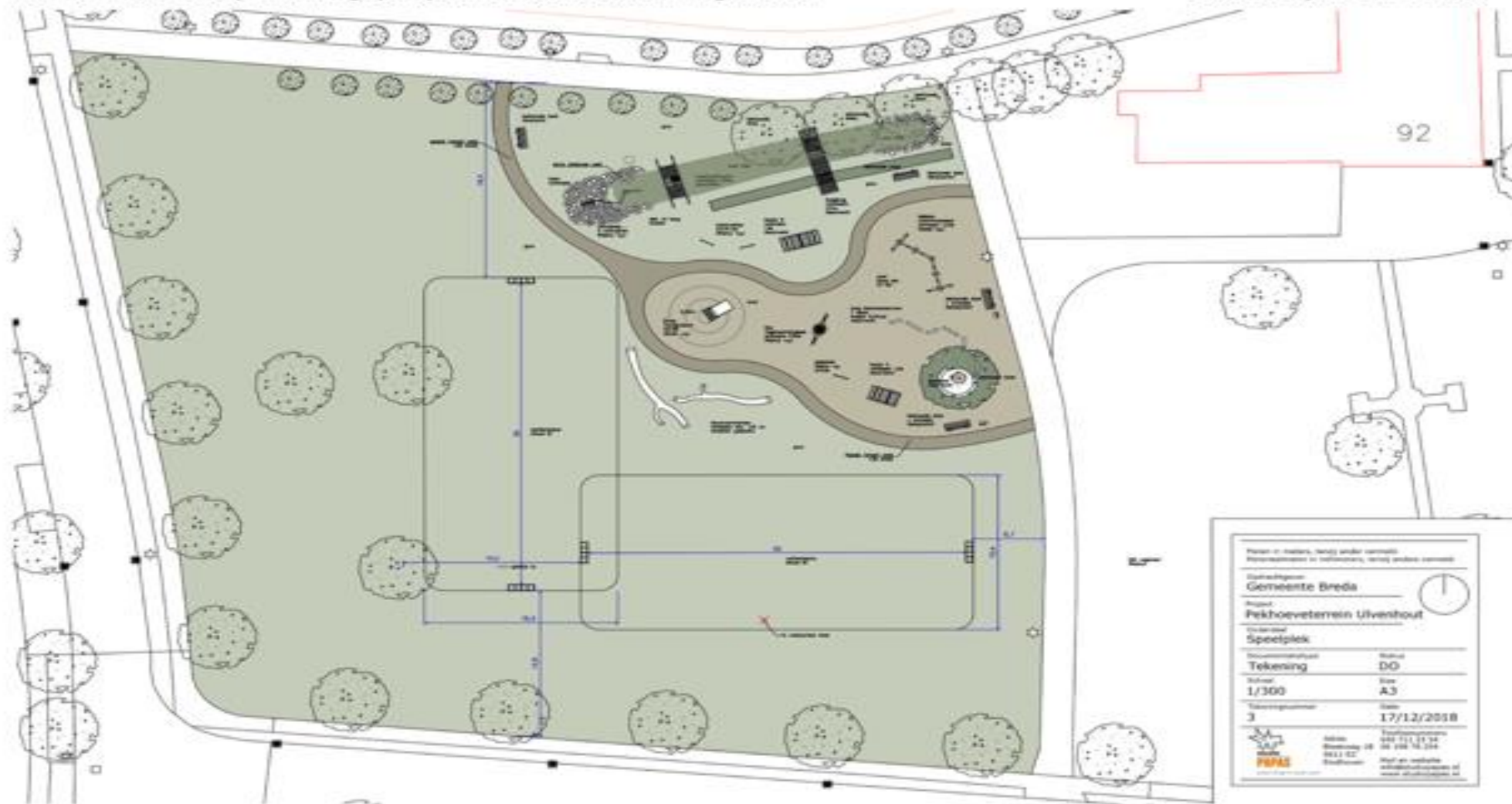

Plan in meters, being under control.
Aanpassingen en verbeteringen, being under control.

Opdrachtgever:
Gemeente Breda

Project:
Pekhoeveterrein Ulfenhout

Titel:
Speelplek

Ontwerper:	Studio Papas
Tekening:	DO
Schaal:	A3
Tekeningnummer:	3
Datum:	17/12/2018

STUDIO PAPAS
Studio Papas
Breda, Nederland
Papapapas.nl

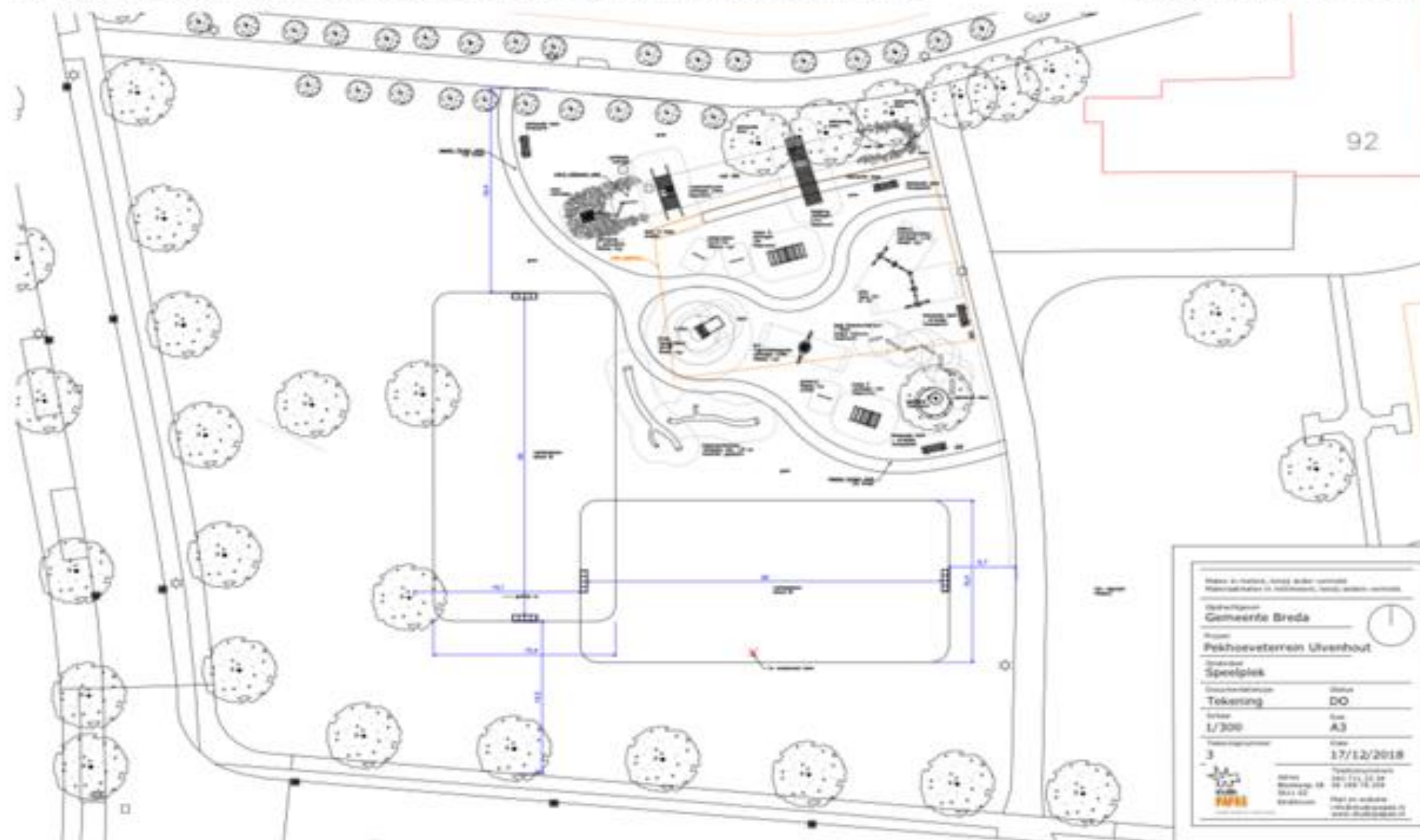

Naam in het zwart, groot en klein Maatschappij of instituut, land, adres, postcode	
Gemeente Breda	
Project Pekhoeveterrain Uilenhout	
Doelgroep Speelplek	
Omschrijving Tekening	Status DO
Schaal 1/300	Formaat A3
Tekeningnummer 3	Datum 17/12/2018
Logo of Studio Papas	Tekeningsschaal 1:300 1:300 1:300

MAATWERK mini-hoeves + duikelrekken

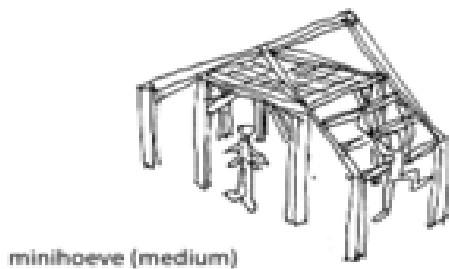

MINI-HOEVE - small

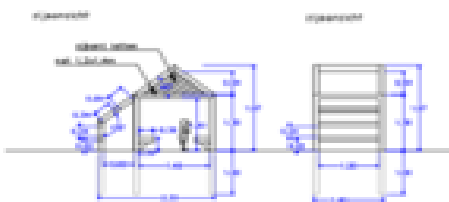

MINI-HOEVE - medium

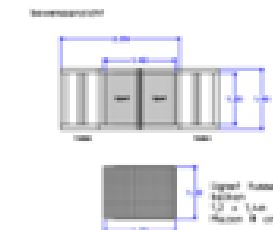
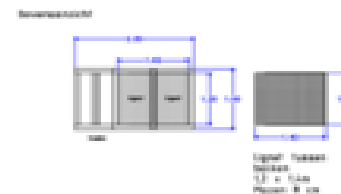
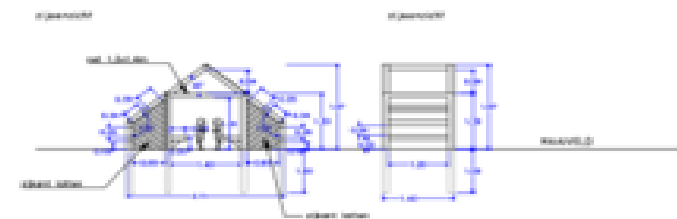

Constructie materiaal:

Eiken (kernhout) o.g.

constructiebalken: 10x10 cm
letten zijkant: 5x5 cm

Lijpnet : 120 x 140 cm
Mauz: 8 cm
(hangt tussen de balken op 130 cm hoogte)

Vrije valhoogte: 130 cm

detailtekening Minihoeves - schaal 1:100 - maten in cm



duikelrekken
zelfde materialisatie als hoeves
2 hoogtes stang: 0,9 / 1,20 m

alternatieve keuze:
Duikelrekken Replay

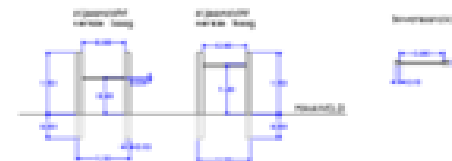

Constructie materiaal:

Eiken (kernhout) o.g.

constructiebalken: 10x10 cm
stang: doorsnede 4 cm

Vrije valhoogte: 90 en 120 cm

detailtekening duikelrekken - schaal 1:100 - maten in cm

MAATWERK haagbrug + slootspringer

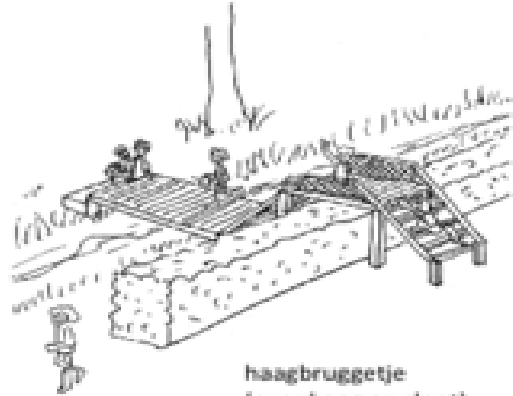

haagbruggetje
(over haag en sloot)

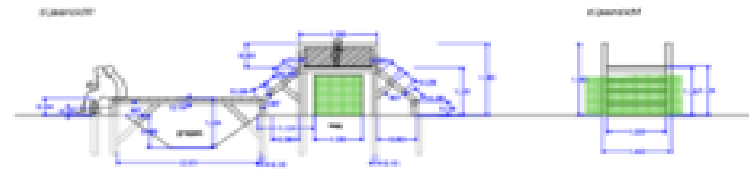

detailtekening haagbrug - schaal 1:200 - maten in m

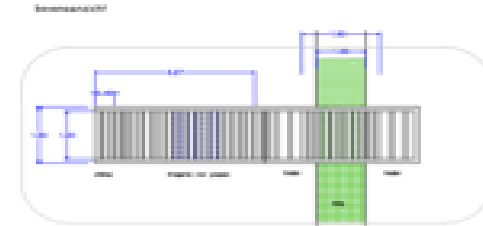

Constructie materiaal:
Eiken (kernhout) o.g.

constructiebalken: 10x10 cm
balken vloer: 4x16 cm
latten zijkant: 5x5 cm

Wijde valhoogte: max. 124 cm

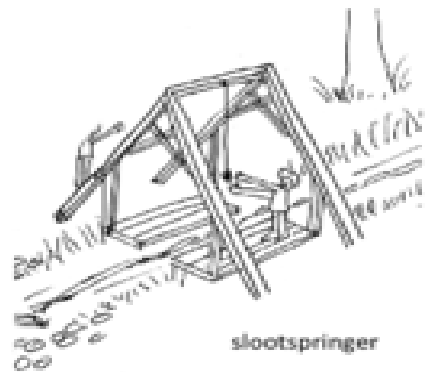

slootspringer

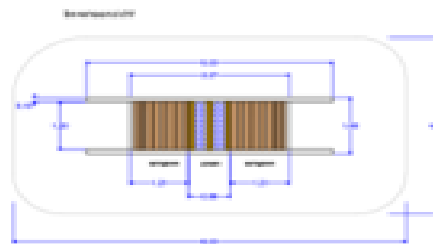
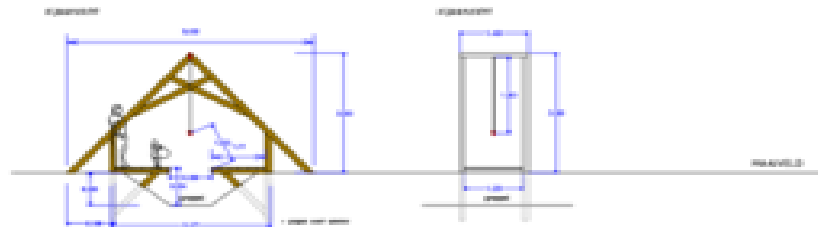

Constructie materiaal:
Eiken (kernhout) o.g.

constructiebalken: 10x10 cm
balken vloer: 4x16 cm

Extra:
touw (doorsnede 4 cm)
met knoop

Valhoogte: 86 cm

detailtekening slootspringer - schaal 1:100 - maten in m

MAATWERK balanceerparcours + boombank



referentie balanceerstammen

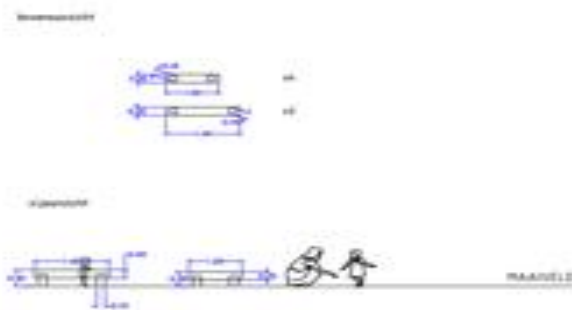

detailtekening balanceerparcours - schaal 1:100 - maten in m

Materiaal:
Robinia rondhout o.g.

staanders: robinia rond d=15 cm
liggers: robinia rond d=20 cm

2 varianten:
lange (3x): 140 cm x 40 cm (lkh)
korte (4x): 100 cm x 35 cm (lkh)

Belangrijk:
afstand onderling min. 25 cm en max. 60 cm

Vrije valhoogte: 35 en 40 cm



referentie boombank

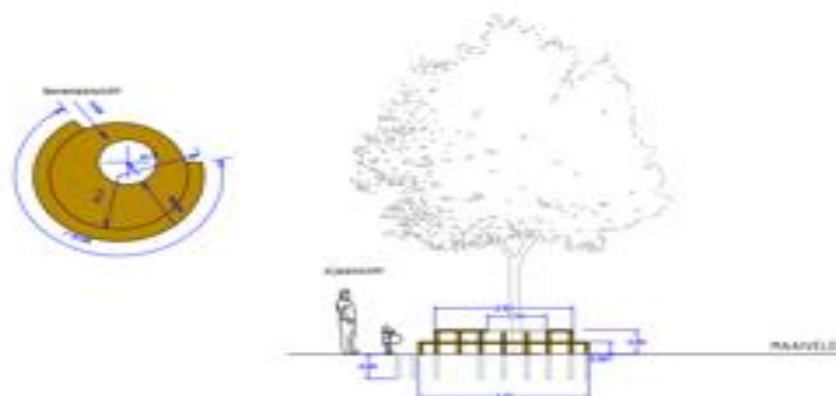

detailtekening boombank - schaal 1:100 - maten in m

Materiaal:
Eiken (kernhout) o.g.

Constructiebalken: 7x7 cm
Mag ook staal zijn
plankdikte: 4-5 cm

2 functies:
peutertafel en bank
zitplateau (alle leeftijden)

Vrije Valhoogte: 59 cm

Speeltoestellen



Taludglijbaan (rvs)
aanzethoogte: 95 cm
Vrije valhoogte 50 cm
leverancier: Goede Speelprojecten / Replay o.g.

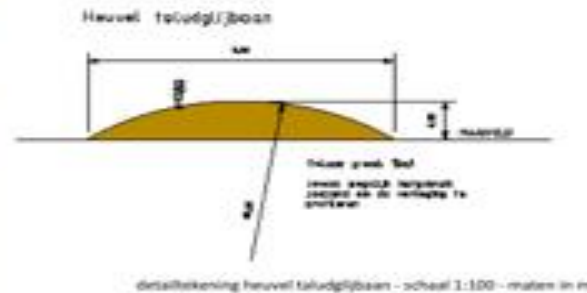

mini-vogelnest-schommel
vrije valhoogte: 95 cm leverancier: Replay o.g.



Waterpomp
Materiaal: gietijzer
Mogelijkheid onderzoeken om bron te slaan
leverancier: Replay o.g.



Watergoten
leverancier: Replay o.g.



Dubbele contactschommel
vrije valhoogte: 142 cm
leverancier: Goede Speelprojecten / Replay o.g.

Overige inrichting



Boomstammen
Lengte ongeveer: 8 meter
Bij voorkeur snoeihout uit de regio



Losse takken
Lengte maximaal: 2 meter
Bij voorkeur snoeihout uit de regio



Paden temair zand
Aannemer o.g.



Rivierkeien
Plaatsing: 1/3 deel ingegraven
Doorsnede tussen 25-40 cm
Aannemer o.g.

ontwerp:
Studio Papas
17-12-2018

Marjan Verboeket: 06-19878204
marjan@studiopapas.nl

In opdracht van:
Gemeente Breda



studio

PAPAS

playful landscapes

Vervolgstappen herinrichting Speeltuिन.

- ▶ **De Dorpsraad verzoekt het gemeentelijk bestuur om uitvoering van het ontwerp.**
- ▶ **een Beheer en Toezichtgroep.**
 - **Schoon, heel en veilig.**
 - **Zelfwerkzaamheid of signalering.**
 - **Contact met gemeentelijke diensten.**
 - **Zoeken naar externe financiën, fondsen en sponsoren.**

AANGEPAST ontwerp inrichting speelplek Pekhoeve-terrein - ingekleurd

Studio Papas 17-12-2018

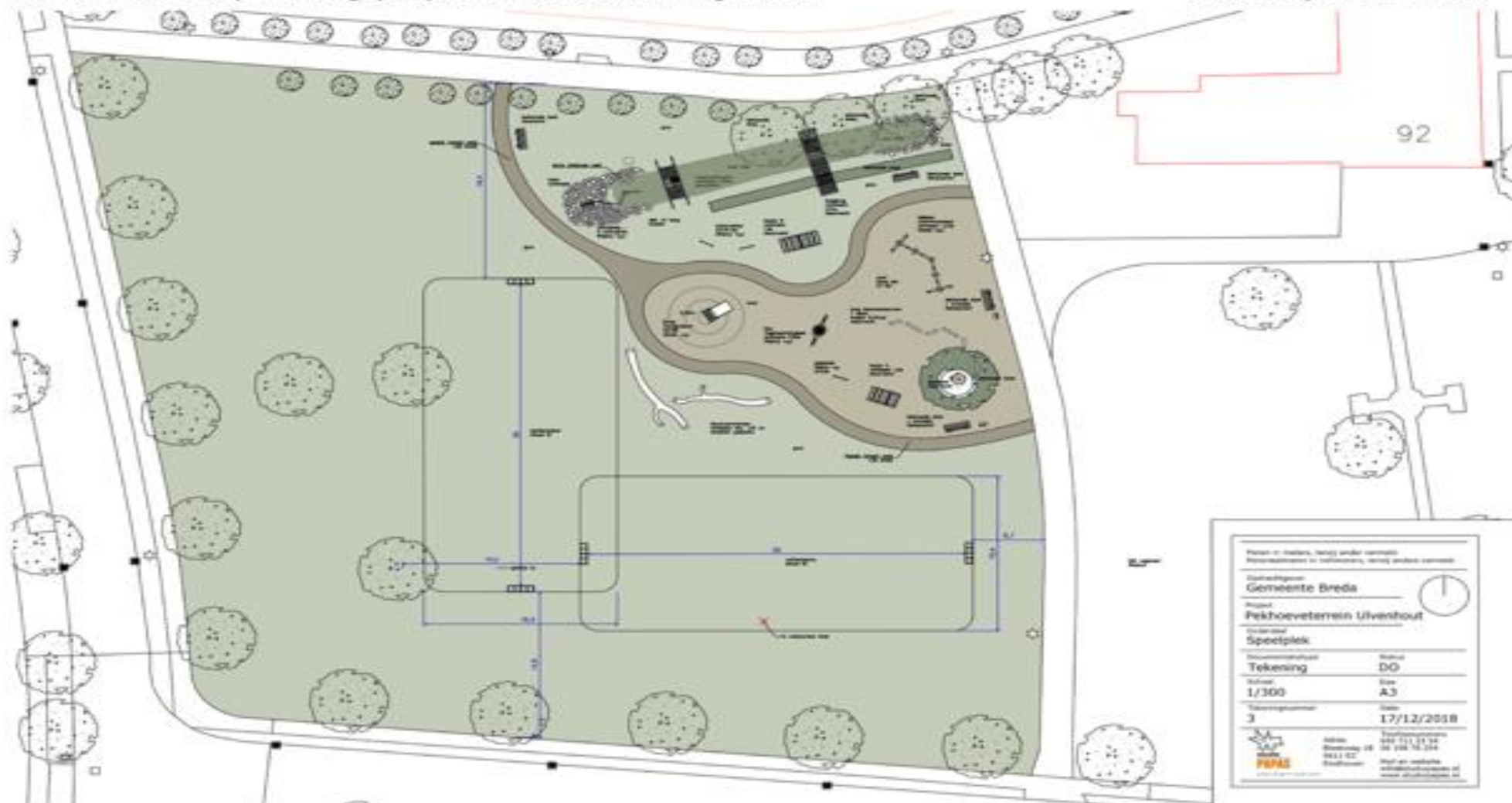

Plan of matters, hereby under control
Plan van zaken, hiertoe onder controle

Gemeente Breda	
Project Pekhoeveterein Uivenhout	
Onderdeel Speelplek	
Ontwerper/ontwerp	D0
Tekening	D0
Schaal	A3
1/300	
Tekeningnummer	3
Datum	17/12/2018

 **STUDIO PAPAS**
Adres: **041 11 11 14**
Wijk: **04 114 12 124**
0411 02

Wat en welke
aankopen van
aanpak en/of
aanpak en/of